

## TABLICA INVALIDITETA ZA ODREĐIVANJE TRAJNOG GUBITKA OPĆE RADNE SPOSOBNOSTI ZBOG NESRETNOG SLUČAJA

### ROKOVI ZA ODREĐIVANJE INVALIDITETA

Stupanj trajnog gubitka opće radne sposobnosti (u daljnjem tekstu: invaliditet) određuje se najmanje 3 mjeseca po okončanom liječenju kad su posljedice ozljeda ustaljene, osim ako nije posebno pojedinim točkama tablice drukčije određeno.

### UVODNA ODREDBA

Pri određivanju postotka trajnog gubitka opće radne sposobnosti ne uzimaju se u obzir subjektivne tegobe, psihički poremećaji odnosno disfunkcije, trnjenje, smanjenje motoričke mišićne snage, bolovi i otekline na mjestu ozljede. Iste posljedice ozljede ne ocjenjuju se po različitim točkama, već se odabire ona ocjena koja je povoljnija za osiguranika i nosi veći postotak invaliditeta.

### MJERENJA

Za mjerenje pokretljivosti na osnovi bilo koje točke po ovoj Tablici koristi se isključivo goniometrijska metoda mjerenja. Ograničena pokretljivost se počinje ocjenjivati kao trajna invalidnost u skladu s Tablicom invaliditeta samo ako je utvrđena ograničena pokretljivost pojedinih kretnji udova ili organa u jednom smjeru veća od deset postotaka (10%) u odnosu na normalnu pokretljivost ili u odnosu na normativne vrijednosti pojedinih kretnji uda ili organa. Ako je moguća procjena funkcionalnih posljedica nezgode po dvije ili više točaka, invaliditet se procjenjuje po onoj točki koja je povoljnija za osiguranika i nosi veći postotak invaliditeta.

### I. GLAVA

	%
1. Difuzne ozljede mozga s klinički utvrđenom slikom:	
- decerebracija	
- hemiplegija s afazijom i agnozijom	
- demencija (Korsakovljev sindrom)	
- Parkinsonov sindrom s izraženim zakočenim kretnjama svih udova	
- kompletna hemiplegija, paraplegija, triplegija, tetraplegija	100
2. Oštećenje mozga s klinički utvrđenom slikom:	
- hemipareza s jako izraženim spasticitetom,	
- ekstrapiramidna simptomatika kao posljedica ozljede ekstrapiramidnih putova	
- pseudobulbarna paraliza s prisilnim plačem ili smijehom	
- oštećenja malog mozga s izraženim smetnjama ravnoteže, hoda i koordinacije pokreta	do 90
3. Pseudobulbarni sindrom	80
4. Epilepsija kao posljedica kontuzijske ozljede mozga	
a) s demencijom i psihičkom deterioracijom	do 80
b) zbog koje je potrebna trajna antiepileptička terapija i prisutne su karakterne promjene osobnosti	do 70
5. Epilepsija s rijetkim napadima	od 10 do 20
6. Difuzne kontuzije mozga s klinički evidentiranim posljedicama psihoorganskog sindroma	do 50

7. Hemipareza ili disfazija:	
a) lakšeg stupnja	do 30
b) težeg stupnja	do 50
8. Oštećenje malog mozga s adiodohokinezom i/ili asinergijom	do 40
9. Kontuzijske ozljede mozga:	
a) postkontuzionalni sindrom po utvrđenoj kontuziji mozga	do 20
b) stanje po trepanaciji lubanje i/ili lomu lubanjskog dna ili lubanje, rendgenološki utvrđeno	do 10
10. Postkomocionalni sindrom nakon potresa mozga utvrđen za vrijeme hospitalizacije prvih 24 sata nakon nezgode	do 5

### Posebni uvjeti:

1. Za potres mozga koji nije bio utvrđen tijekom hospitalizacije, invaliditet se ne priznaje.	
2. Svi oblici epilepsije moraju biti utvrđeni u bolnici suvremenim dijagnostičkim metodama.	
3. Posljedice kontuzije mozga moraju biti dokazane slikovnom metodom (MRI, CT, PET).	
4. Za priznavanje invaliditeta po točki 6. dijagnoza psihoorganskog sindroma mora biti potkrijepljena odgovarajućim psihološkim testiranjem i nalazom psihijatra.	
5. Ocjene invaliditeta po točkama 1. do 10. se ne zbrajaju, već se odabire ona ocjena koja je povoljnija za osiguranika i nosi veći postotak invaliditeta.	
6. Za sve slučajeve iz ovog poglavlja priznaje se invaliditet, kad protekne najmanje jedna (1) godina od nezgode.	
11. Gubitak vlasništva kod muškaraca, pri čemu mora biti oštećena najmanje:	
a) trećina vlasništva	5
b) polovica vlasništva	15
c) cijelo vlasništvo	30
<b>Napomena: Kod muškaraca koji su već prije bili ćelavi, invaliditet se određuje analogno, kao unakaženost.</b>	
12. Gubitak vlasništva kod žena, pri čemu mora biti oštećena najmanje:	
a) trećina vlasništva	10
b) polovica vlasništva	20
c) cijelo vlasništvo	35
<b>II. OČI</b>	<b>%</b>
13. Potpun gubitak vida na oba oka zbog ozljede očne jabučice	100
14. Potpun gubitak vida na jedno oko zbog ozljede očne jabučice	33
15. Oslabljenost vida na jedno oko zbog ozljede očne jabučice:	
- za svaku desetinu smanjenja vida	3,33
16. Diplopija - kao trajna i ireparabilna posljedica ozljede oka	do 5
17. Gubitak očne leće zbog ozljede:	
a) jednostrana afakija	15

b) obostrana afakija.....	25
18. Neposredna ozljeda mrežnice i staklovine:	
a) djelomični ispad vidnog polja kao posljedica posttraumatskog odljepljenja mrežnice (ablatio retinae) .....	5
b) opacitates corporis vitrei kao posljedica traumatskog krvarenja oka .....	5
19. Midrijaza kao posljedica neposredne ozljede oka .....	do 5
20. Potpuna unutarnja oftalmoplegija zbog neposredne ozljede oka .....	10
21. Ozljede suznog aparata i očnih kapaka:	
a) epifora .....	5
b) entropium, ektropium .....	3
c) ptoza kapka .....	5
22. Jednostrano koncentrično suženje vidnog polja po vanjskoj zopteri zbog izravne ozljede oka, utvrđeno metodom po Goldmanu:	
a) do 50° .....	5
b) do 30° .....	15
c) do 5° .....	30
23. Homonimna hemianopsija zbog ozljede optičkog živca .....	30

**Posebni uvjeti:**

- Ozljede očiju pod točkama 17. i 18., koje imaju za posljedicu također i oslabljenost vida ne zbrajaju se s ocjenom po točki 15., nego se izabere ona ocjena koja je za osiguranika povoljnija, tj. ona točka koja nosi veći postotak invaliditeta.
- Za posljedice na funkciju vida nakon trzajne ozljede vratne kralježnice invaliditet se ne priznaje.

**III. UŠI** %

24. Potpuna gluhoća na oba uha uz očuvanu kaloričnu reakciju vestibularnog organa.....	40
25. Potpuna gluhoća na oba uha s ugaslom kaloričnom reakcijom vestibularnog organa.....	60
26. Oslabljen vestibularni organ s očuvanim sluhom .....	5
27. Potpuna gluhoća jednog uha:	
a) s očuvanom kaloričnom reakcijom vestibularnog organa .....	15
b) s ugaslom kaloričnom reakcijom vestibularnog organa na tom uhu.....	20
28. Obostrana naglušost s očuvanim kaloričnim reakcijama vestibularnog organa obostrano s gubitkom sluha po Fowler-Sabine:	
a) 20 do 30 % .....	do 5
b) 31 do 60 % .....	do 10
c) 61 do 85 % .....	do 20
29. Obostrana naglušost s ugaslim kaloričnim reakcijama vestibularnog organa uz gubitak sluha po Fowler-Sabine:	
a) 20 do 30 % .....	do 10
b) 31 do 60 % .....	do 20
c) 61 do 85 % .....	do 30
30. Jednostrana teška naglušost s očuvanom kaloričnom reakcijom vestibularnog organa s gubitkom sluha na razini 90 do 95 decibela .....	do 10
31. Jednostrana teška naglušost s ugaslom kaloričnom reakcijom vestibularnog organa uz gubitak sluha na razini 90 do 95 decibela .....	do 15
32. Ozljede uške:	
a) djelomičan gubitak ili djelomična deformacija.....	5
b) potpuni gubitak ili potpuna deformacija.....	10

**IV. LICE** %

33. Ozljede lica zarasle s deformacijom i/ili ožiljci na licu većim od 2 cm:
--

a) lom kostiju lica, zaraslih s dislokacijom, dokazano RTG pretragom .....	do 10
b) ožiljci na licu veći od 2 cm.....	do 5
34. Ograničeno otvaranje usta nakon loma čeljusnih kosti:	
a) razmak gornjih i donjih zuba do 4 cm.....	5
b) razmak gornjih i donjih zuba do 3 cm.....	10
c) razmak gornjih i donjih zuba do 1,5 cm.....	15
35. Defekti čeljusti, jezika ili nepca s funkcionalnim smetnjama .....	do 10
36. Gubitak stalnih zdravih zuba:	
a) do 16, za svaki zub.....	do 1
b) od 17 ili više, za svaki zub.....	do 1,5

**Posebni uvjeti :**

- Za oštećenje popravljenog, nadomještenog ili liječenog zuba invaliditet se ne priznaje.
- Za oštećenje zubne krunice s očuvanom pulpom priznaje se polovica vrijednosti određenih pod točkama 36a i b.

37. Pareza živca facialisa nakon frakture temporalne kosti ili po ozljedi odgovarajuće parotidne regije:	
a) lakšeg stupnja do .....	10
b) težeg stupnja, s kontrakturom i tikom mimičke muskulature .....	20
c) paraliza živca facialisa.....	30

**Posebni uvjeti :**

- Invaliditet se određuje po okončanom liječenju, ali ne ranije od dvije godine nakon nezgode uz predočenje svježeg EMG nalaza.

**V. NOS** %

38. Ozljede nosa:	
a) djelomičan gubitak nosa.....	do 15
b) gubitak cijelog nosa.....	30
39. Anosmia zbog loma sitaste kosti s laboratorijski dokazanom likvorejom.....	5
40. Promjena oblika nosne piramide nakon loma nosnih kostiju s deformacijom kosti:	
a) lakšeg stupnja.....	do 5
b) težeg stupnja s otežanim disanjem.....	do 15

**VI. DUŠNIK I JEDNJAK** %

41. Ozljeda dušnika:	
a) stanje po traheotomiji kod vitalnih indikacija nakon ozljede .....	5
b) suženje dušnika nakon ozljede grla i početnog dijela dušnika .....	10
42. Stenoza dušnika, zbog čega je potrebna stalna trahealna kanila.....	30
43. Trajna organska promuklost zbog ozljede glasnice:	
a) ozljeda jedne glasnice.....	5
b) obostrana ozljeda glasnice.....	15
44. Suženje jednjaka:	
a) lakšeg stupnja, do polovice promjera lumena.....	do 10
b) težeg stupnja, iznad polovice promjera lumena .....	do 30
45. Potpuno suženje jednjaka s gastrostomom .....	60

**VII. PRSNI KOŠ** %

46. Prijelom rebara, zaraslih s dislokacijom za cijelu debljinu rebra, uključujući:	
a) dva rebra.....	1
b) za svako daljnje rebro.....	2
c) prijelom sternuma, zaraslog s dislokacijom za cijelu debljinu sternuma .....	do 5
47. Ožiljak nakon operativnog zahvata otvaranja prsne	

šupljine, samo ako je veći od 10 cm .....	5
48. Smanjenje plućne funkcije zbog serijskog prijeloma rebra ili penetrantnih ozljeda prsnog koša, posttraumatskih adhezija ili zbog restriktivnih smetnji:	
a) za 20 do 30 % .....	10
b) za 31 do 50 % .....	25
c) za 51 ili više % .....	35
49. Fistula nakon empijema zbog ozljede .....	20
50. Kronični plućni apsces zbog ozljede .....	30

**Posebni uvjeti :**

- Kapacitet pluća utvrđuje se ponovljenom spirometrijom, a po potrebi također i pulmološkom obradom i ergometrijom.
  - Ako je stanje iz točke 46., 49. i 50. popraćeno smetnjom plućne funkcije restriktivnog tipa, ne ocjenjuje se po navedenim točkama, već po točki 48.
- |  |       |
|--|-------|
| 51. Gubitak jedne dojke zbog ozljede:  |       |
| a) do 50 godina života .....   | 20    |
| b) nakon 50. godine života .....   | 10    |
| 52. Gubitak obje dojke zbog ozljede:   |       |
| a) do 50 godina života .....   | 30    |
| b) nakon 50. godine života .....   | 15    |
| 53. Teška deformacija obje dojke zbog ozljede:   |       |
| a) do 50 godina života .....   | 20    |
| b) nakon 50. godine života .....   | 10    |
| 54. Posljedice penetrantnih ozljeda srca i velikih krvnih žila prsnoga koša:                             |       |
| a) srce s normalnim elektrokardiogramom .....  | 30    |
| b) s promijenjenim elektrokardiogramom prema preostaloj sposobnosti određene po NYHA klasifikaciji ..... | do 60 |
| c) krvne žile .....  | 15    |
| d) rekonstrukcija aorte s implantatom .....  | 40    |
| 55. Duboki ožiljci na tijelu nakon opeklina ili ozljeda, koji obuhvaćaju :                               |       |
| a) do 10 % tjelesne površine .....   | do 10 |
| b) do 20 % tjelesne površine .....   | do 20 |
| c) iznad 20 % tjelesne površine .....  | do 30 |

**Posebni uvjeti :**

- Primjeri iz točke 55. se izračunavaju uporabom pravila devetke (shema je na kraju Tablice).
- Funkcionalne smetnje što ih izazovu opekline ili ozljede iz 55. točke, ocjenjuju se također i po odgovarajućim točkama tablice.

**VIII. TRBUŠNI ORGANI** %

56. Ozljede trbušne stjenke:	
a) stanje nakon prsnuća trbušne stjenke neposredno nakon ozljede, verificirano i kirurški zbrinuto u bolnici .....	10
b) recidiv diafragmalne hernije nakon kirurški zbrinute diafragmalne traumatske hernije .....	15
57. Postoperativna hernija nakon laparatomije .....	5
58. Operativni ožiljak nakon laparatomije bez posljedica na organima trbušne šupljine .....	3
59. Ozljede crijeva i/ili jetre, slezene, želuca:	
a) šivanjem ili lijepljenjem .....	15
b) ozljeda crijeva i/ili želuca s resekcijom .....	20
c) ozljeda jetre s resekcijom .....	30
60. Gubitak slezene (Splenectomy):	
a) do 20 godina života .....	25
b) iznad 20 godina života .....	20
61. Ozljeda gušterače s resekcijom, u skladu s funkcionalnom posljedicom .....	do 20
62. Anus praeternaturalis:	
a) tankog crijeva .....	50
b) debelog crijeva .....	40

63. Fistula stercoralis .....	40
64. Trajni prolapsus recti zbog ozljede mišića zdjelice dna .....	20
65. Inkontinencija alvi po dokazanoj ozljedi analnog sfinktera .....	40

**Posebni uvjeti :**

Ocjeni invaliditeta po točkama 59., 60., 61. i 62. ne pribraja se ocjena navedena pod točkom 58.

**IX. MOKRAĆNI ORGANI** %

66. Gubitak jednog bubrega s normalnom funkcijom drugog .....	30
67. Gubitak jednog bubrega s oštećenom funkcijom drugog:	
a) lakšeg stupnja, do 50% oštećena funkcija .....	do 40
b) težeg stupnja, iznad 50% oštećena funkcija .....	do 60
68. Funkcionalne ozljede jednog bubrega:	
a) lakšeg stupnja, do 50% oštećena funkcija .....	do 15
b) težeg stupnja, iznad 50% oštećena funkcija .....	do 20
69. Funkcionalne posljedice na oba bubrega:	
a) lakšeg stupnja, do 50% oštećene funkcije oba bubrega .....	do 30
b) težeg stupnja, iznad 50% oštećene funkcije oba bubrega .....	do 60
70. Smetnje pri uriniranju zbog trajnog suženja ozlijeđene mokraćne cijevi (uretre) .....	20
71. Potpuna inkontinencija urina zbog oštećenja vanjskog uretralnog sfinktera .....	30
72. Posttraumatske trajne urinarne fistule mokraćnih kanala, mokraćnog mjehura ili uretre .....	40
73. Oštećenja mjehura s urodinamično smanjenim kapacitetom:	
a) do 50% smanjenog kapaciteta .....	do 10
b) iznad 50% smanjenog kapaciteta .....	do 30
74. Neurogeni mjehur zbog ozljede živaca zdjelice dna .....	20

**X. MUŠKI I ŽENSKI SPOLNI ORGANI** %

75. Gubitak jednog testisa:	
a) do 60. godine života .....	15
b) nakon 60. godine života .....	5
76. Gubitak oba testisa:	
a) do 60. godine života .....	40
b) nakon 60. godine života .....	20
77. Gubitak penisa:	
a) do 60. godine života .....	50
b) nakon 60. godine života .....	30
78. Deformacija penisa	
a) s onemogućenom kohabitacijom, do 60. godine .....	50
b) s onemogućenom kohabitacijom, nakon 60. godine .....	30
79. Dokazana impotencija zbog oštećenja živaca zdjelice dna, dokazano EMG pretragom:	
a) do 60. godine života .....	30
b) nakon 60. godine života .....	10
80. Gubitak maternice i jajnika, do 55. godine života:	
a) gubitak maternice .....	30
b) gubitak svakog jajnika .....	15
81. Gubitak maternice i jajnika nakon 55. godine života:	
a) gubitak maternice .....	10
b) gubitak svakog jajnika .....	5
82. Oštećenje vulve i/ili vagine, koje onemogućava kohabitaciju :	
a) do 60. godine života .....	50
b) nakon 60. godine života .....	15

**Posebni uvjeti :**

Ocjena po točki 79. ne pribraja se ocjenama iz poglavlja XI.

**XI. KRALJEŠNICA****%**

83. Ozljeda kralješnice s trajnim oštećenjem leđne moždine (tetraplegija, triplegija, paraplegija) s nemogućnošću kontrole defekacije i uriniranja ..... 100
84. Ozljeda kralješnice s trajnim oštećenjem leđne moždine (tetrapareza, tripareza) s očuvanom kontrolom defekacije i uriniranja ..... 90
85. Ozljeda kralješnice s paraplegijom bez smetnji pri defekaciji i uriniranju ..... 80
86. Ozljeda kralješnice s parezom donjih udova:  
a) bez smetnji sfinktera ..... do 30  
b) neurofiziološki dokazane smetnje sfinktera ..... 50

**Posebni uvjeti:**

- U slučaju uspješne rehabilitacije nakon oštećenja leđne moždine priznaje se do 20% trajnog invaliditeta.
  - Za slučajeve po točkama 83. do 86. određuje se invaliditet po okončanom liječenju, ali ne ranije od dvije godine nakon nezgode.
  - Invaliditet po točkama 83., 84. i 86. se utvrđuje na osnovu SEP i MEP pretraga.
87. Smanjena pokretljivost kralješnice zbog loma korpusa najmanje dva susjedna kralješka, s promjenom krivulje kralješnice (kifoza, gibus, skolioza):  
a) lakšeg stupnja ..... do 10  
b) srednjeg stupnja ..... do 20  
c) težeg stupnja ..... do 30
88. Ograničena pokretljivost kralješnice nakon ozljede korpusa kralješka cervikalnog segmenta:  
a) lakšeg stupnja ..... do 5  
b) srednjeg stupnja ..... do 10  
c) težeg stupnja ..... do 15
89. Ograničena pokretljivost kralješnice nakon ozljede korpusa kralješka torakalnog segmenta:  
a) lakšeg stupnja ..... do 5  
b) srednjeg stupnja ..... do 10  
c) težeg stupnja ..... do 20
90. Ograničena pokretljivost kralješnice nakon ozljede korpusa kralješka lumbalnog segmenta:  
a) lakšeg stupnja ..... do 10  
b) srednjeg stupnja ..... do 20  
c) težeg stupnja ..... do 30
91. Serijski lom 3 ili više spinalnih nastavaka ..... do 5
92. Serijski lom 3 ili više poprečnih nastavaka ..... do 10

**Posebni uvjeti:**

- Nakon ozljede mekih struktura vrata invaliditet se ne priznaje.
- Kod ozljeda kralješnice bez oštećenja koštane strukture, priznaje se 1/2 pripadajućih postotaka invaliditeta po točkama 89. i 90. samo u slučaju ako je funkcionalnom RTG slikom dokazan pomak među korpusima kralježaka veći od 3 mm.
- U slučaju loma najmanje dva korpusa kralješka, dva različita segmenta torakolumbalnog predjela (Th11, Th12, L1 i L2), trajni se invaliditet ocjenjuje po točki 87.
- Ocjene po točkama 91. i 92. ne pribrajaju se ostalim točkama poglavlja XI.

**XII. ZDJELICA****%**

93. Višestruki nestabilni prijelom zdjelice zarastao s dislokacijom odlomaka ili zglobova (SI ili simfize) ..... 30
94. Stabilni lom zdjelice zarastao s dislokacijom odlomaka ili zglobova ..... 5

95. Nezarasli prijelomi u predjelu zdjelice ..... 15
96. Stanja po prijelomu križnice u području SI zglobova zarastao s dislokacijom ..... 10
97. Trtična kost:  
a) prijelom trtične kosti, zarastao s dislokacijom ili operativno odstranjen odlomljeni fragment ..... 5  
b) operativno odstranjena trtična kost ..... 10

**Posebni uvjeti:**

**Za prijelome zdjelčnih kostiju koji su zacijelili bez dislokacije, ne priznaje se invaliditet.**

**XIII. RUKE****%**

98. Gubitak obje ruke ili šake ..... 100
99. Eksartikulacija ruke u ramenu ..... 70
100. Gubitak ruke u području nadlaktice ili zglobu lakta ..... 65
101. Gubitak ruke u području podlaktice ..... 60
102. Gubitak jedne šake ..... 55
103. Gubitak svih prstiju na obje ruke ..... 90
104. Gubitak palca ..... 20
105. Gubitak kažiprsta ..... 12
106. Gubitak srednjeg, domalog i malog prsta:  
a) srednjeg ..... 9  
b) domalog ili malog, za svaki prst ..... 6
107. Gubitak cijele metakarpalne kosti palca ..... 6
108. Gubitak cijele metakarpalne kosti kažiprsta ..... 4
109. Gubitak cijele metakarpalne kosti srednjeg prsta, domalog ili malog prsta, za svaki ..... 3

**Posebni uvjeti:**

**Za gubitak jednog članka palca priznaje se polovica, a za gubitak jednog članka ostalih prstiju 1/3 invaliditeta određenog za potpuni gubitak prsta.**

**Djelomični gubitak koštanog dijela članka ocjenjuje se kao potpuni gubitak članka.**

**Za gubitak jagodice prsta priznaje se 1/2 invaliditeta, koja je određena za gubitak završnog članka prsta.**

**XIV. NADLAKTICA****%**

110. Ankiloza ramenog zgloba ..... 30
111. Ograničena pokretljivost u ramenom zglobu nakon loma koštanih struktura ili uganuća:  
a) lakšeg stupnja ..... do 10  
b) srednjeg stupnja ..... do 15  
c) težeg stupnja ..... do 20
112. Ograničena pokretljivost u ramenom zglobu po dokazanoj rupturi rotatorne manšete ..... 2
113. Labavost ramenog zgloba s koštanim defektom zglobnih tijela ..... 25
114. Ključna kost:  
a) lom, zarastao s dislokacijom ili prikraćenjem za debljinu kosti ..... 5  
b) pseudoartroza ključne kosti ..... 10
115. Djelomično uganuće (subluksacija) akromioklavikularnog ili sternoklavikularnoga zgloba vidljivo na priloženoj RTG slici ..... 5
116. Potpuno uganuće akromioklavikularnog zgloba ili sternoklavikularnog zgloba vidljivo na priloženoj RTG slici ..... 10
117. Ruptura mišića nadlaktice, dokazana UZ pretragom, s funkcijskom smetnjom ..... 2

118. Endoproteza ramenog zgloba .....	30
119. Pseudoartroza nadlaktice .....	30
120. Kronični osteomielitis kosti gornjih udova s fistulom .....	15
121. Paraliza živca accesoriusa .....	15
122. Paraliza brahijalnog plexusa, dokazana radikulografijom ili MEP:	
a) avulzija korijena brahijalnog plexusa .....	5
b) avulzija 2-4 korijena brahijalnog plexusa .....	45
c) oštećenje cjelovitog brahijalnog plexusa .....	60
123. Paraliza aksilarnog živca .....	15
124. Paraliza radijalnog živca .....	30
125. Paraliza živca medianusa .....	35
126. Paraliza živca ulnarisa .....	30
127. Paraliza dva živca na jednoj ruci .....	50
128. Paraliza tri živca na jednoj ruci .....	60

**Posebni uvjeti:**

1. Za parezu živca priznaje se maksimalno do 2/3 invaliditeta, koji je gore naveden za paralizaciju dotičnog živca.
2. Za slučajeve po točkama 121. do 128. određuje se invaliditet nakon liječenja, ali ne ranije od 2 godine nakon nezgode, s priloženim svježim EMG nalazom.
3. Kod ugrađene endoproteze se ograničena pokretljivost ne priznaje.

**XV. PODLAKTICA****%**

129. Ankilozna lakatnog zgloba .....	25
130. Ograničena pokretljivost lakatnog zgloba nakon loma koštanih struktura ili uganuća:	
a) lakšeg stupnja .....	do 10
b) srednjeg stupnja .....	do 15
c) težeg stupnja .....	do 20
131. Labavost lakatnog zgloba .....	20
132. Endoproteza lakatnog zgloba .....	25
133. Pseudoartroza obje kosti podlaktice .....	30
134. Pseudoartroza radiusa .....	15
135. Pseudoartroza ulne .....	15
136. Ankilozna podlaktice u supinaciji .....	25
137. Ankilozna podlaktice u srednjem položaju .....	15
138. Ankilozna podlaktice u pronaciji .....	20
139. Ograničena supinacija i pronacija podlaktice:	
a) lakšeg stupnja – do 50 % pokreta .....	do 5
b) težeg stupnja – do 50 % pokreta .....	do 10

**Posebni uvjeti:**

Pri smanjenju samo jednog pokreta priznaje se 1/2 pripadajućeg invaliditeta po točki 139.

140. Ankilozna ručnog zgloba .....	25
141. Ograničena pokretljivost ručnog zgloba nakon loma koštanih struktura ili uganuća:	
a) lakšeg stupnja .....	do 10
b) srednjeg stupnja .....	do 15
c) težeg stupnja .....	do 20
142. Endoproteza navikularne i/ili lunarne kosti .....	20
143. Endoproteza ručnog zgloba .....	25

**Posebni uvjeti:**

1. Pseudoartroza navikularne i/ili lunarne kosti ocjenjuje se po točki 141.
2. Kod ugrađene endoproteze se ograničena pokretljivost ne priznaje.

**XVI. PRSTI****%**

144. Ankilozna svih prstiju na jednoj ruci .....	40
145. Ankilozna cijelog palca .....	15
146. Ankilozna cijelog kažiprsta .....	9
147. Potpuna ankilozna srednjeg prsta i malog prsta:	
a) cijelog srednjeg prsta .....	6
b) domalog ili malog prsta, za svaki .....	4

**Posebni uvjeti:**

Za potpunu ankilozu jednog zgloba palca priznaje se polovica, a za potpunu ankilozu jednog zgloba ostalih prstiju trećina invaliditeta određenog za gubitak tog prsta.

148. Lom metakarpalnih kosti:	
a) nepravilno zarastao lom I. metakarpalne kosti .....	3
b) za ostale metakarpalne kosti II., III., IV. i V., za svaku kost .....	1
149. Nepravilno zarastao Bennetov lom palca .....	5
150. Lom na prstima II. do V. zarastao s angulacijom prsta .....	2
151. Ograničena pokretljivost distalnog ili bazalnog članka palca:	
a) lakšeg stupnja .....	3
b) težeg stupnja .....	6
152. Ograničena pokretljivost pojedinih zglobova kažiprsta:	
a) lakšeg stupnja, za svaki zglob .....	1,5
b) težeg stupnja, za svaki zglob .....	2,5
153. Ograničena pokretljivost pojedinih zglobova:	
<b>A) Srednjeg prsta:</b>	
a) lakšeg stupnja, za svaki zglob .....	1
b) težeg stupnja, za svaki zglob .....	2
<b>B) Domalog ili malog prsta:</b>	
a) lakšeg stupnja, za svaki zglob .....	0,5
b) težeg stupnja, za svaki zglob .....	1

**Posebni uvjeti:**

Za različite posljedice na istom zglobovima postoji po pojedinim točkama se ne zbrajaju. Invaliditet se određuje po onoj točki koja je za osiguranika najpovoljnija.

Zbroj postotaka za ankilozu i/ili ograničenu pokretljivost pojedinih zglobova jednog prsta ne može biti veći od postotka određenog za potpunu ankilozu toga prsta.

**XVII. NOGE****%**

154. Gubitak obje noge iznad koljena .....	90
155. Eksartikulacija noge u kuku .....	70
156. Gubitak noge iznad koljena ili u koljenskom zglobovima .....	55
157. Gubitak obje noge ispod koljena .....	70
158. Gubitak noge ispod koljena .....	45
159. Gubitak oba stopala .....	70
160. Gubitak jednog stopala .....	35
161. Gubitak stopala u Chopartovoj liniji s ograničenom pokretljivošću skočnog zgloba .....	35
162. Gubitak stopala u Lisfrancovoj liniji s ograničenom pokretljivošću skočnog zgloba .....	30
163. Transmetatarsalna amputacija s ograničenom pokretljivošću skočnog zgloba .....	25
164. Gubitak cijele I. ili V. metatarsalne kosti .....	5
165. Gubitak cijele II., III., IV. metatarsalne kosti, za svaku kost .....	3
166. Gubitak svih prstiju na jednoj nozi .....	20
167. Gubitak palca na nozi:	
a) gubitak krajnjeg članka palca .....	5
b) gubitak cijelog palca .....	10
168. Gubitak II. do V. prsta na nozi, za svaki prst .....	1
169. Djelomični gubitak II. do V. prsta na nozi, za svaki prst .....	0,5

<b>XVIII. BEDRO</b>	<b>%</b>	
170. Ankiloza kuka .....	35	
171. Ankiloza oba kuka .....	70	
172. Nereponirano uganuće kuka .....	40	
173. Pseudoartroza vrata bedrene kosti sa skraćanjem noge .....	45	
174. Deformirajuća posttraumatska artroza kuka nakon ozljede zglobnih tijela s ograničenom pokretljivošću:		
a) lakšeg stupnja .....	do 15	
b) srednjeg stupnja .....	do 20	
c) težeg stupnja .....	do 30	
175. Endoproteza kuka .....	30	
176. Ograničena pokretljivost kuka bez deformirajuće posttraumatske artroze:		
a) lakšeg stupnja .....	do 10	
b) srednjeg stupnja .....	do 15	
c) težeg stupnja .....	do 25	
177. Pseudoartroza bedrene kosti s eventualnim skraćanjem noge .....	do 25	
178. Nepravilno zarastao lom bedrene kosti s angulacijom ili rotacijom:		
a) za 10 do 20 stupnjeva .....	do 10	
b) za više od 20 stupnjeva .....	15	
179. Kronični osteomielitis kosti donjih udova s fistulom .....	10	
180. Veliki i duboki ožiljci u mišićima natkoljenice i potkoljenice kao i traumatske hernije mišića bedra i potkoljenice, bez funkcijskih smetnji u zglobovima .....	do 10	
181. Ruptura mišića, dokazana UZ nalazom, s funkcijskom smetnjom .....	2	
182. Cirkulacijske promjene nakon penetrantne ozljede velikih krvnih žila donjih ekstremiteta .....	do 10	
183. Skraćanje ili produženje noge uslijed prijeloma:		
a) za 2 do 4 cm .....	do 10	
b) za 4,1 do 6 cm .....	do 15	
c) za više od 6 cm .....	do 20	
<b>Kod ugrađene endoproteze kuka ograničena pokretljivost se ne priznaje.</b>		
<b>XIX. POTKOLJENICA</b>	<b>%</b>	
184. Ankiloza koljena .....	35	
185. Deformirajuća posttraumatska artroza koljena nakon oštećenja zglobnih tijela s ograničenom pokretljivošću:		
a) lakšeg stupnja .....	do 10	
b) srednjeg stupnja .....	do 15	
c) težeg stupnja .....	do 20	
186. Ograničena pokretljivost koljena nakon prijeloma zglobnih tijela ili uganuća:		
a) lakšeg stupnja .....	do 10	
b) srednjeg stupnja .....	do 15	
c) težeg stupnja .....	do 20	
187. Labavost koljena po rupturi kapsule i/ili ligamentarnog aparata u usporedbi sa zdravim koljenom testirano po Nösberger-u:		
a) labavost u jednom smjeru (bočne ili križne veze) .....	do 10	
b) labavost u oba smjera (bočne i križne veze) .....	do 15	
188. Djelomično odstranjenje oštećenog meniskusa .....	2,5	
189. Odstranjenje oštećenog meniskusa u cijelosti .....	5	
190. Endoproteza koljena .....	30	
191. Slobodno zglobno tijelo s funkcijskom smetnjom .....	5	
192. Odstranjenje patele s eventualnom funkcijskom smetnjom:		
a) djelomično odstranjena patela .....	5	
b) potpuno odstranjena patela .....	15	
193. Pseudoartroza patele s eventualnom funkcijskom smetnjom .....	10	
194. Traumatska hondromalacija patele rendgenološki verificirana .....	5	
195. Pseudoartroza tibije .....	30	
196. Nepravilno zarastao lom potkoljenice uz valgus, varus ili recurvatus deformacijom:		
a) za 5 do 15° .....	do 10	
b) za više od 15° .....	do 20	
197. Ankiloza skočnog zgloba .....	30	
198. Ograničena pokretljivost skočnog zgloba:		
A) nakon loma koštanih struktura ili uganuća:		
a) lakšeg stupnja .....	do 5	
b) srednjeg stupnja .....	do 10	
c) težeg stupnja .....	do 15	
B) nakon puknuća Ahilove tetive zbog neposrednog udarca ili porezotine .....	2	
199. Endoproteza skočnog zgloba .....	25	
200. Nepravilno zacijeljeni prijelom maleola s proširenjem razmaka između maleola RTG verificirano, s eventualnom funkcijskom smetnjom .....	do 20	
201. Deformacija stopala: pes excavatus, pes planovalgus, pes varus, pes equinus s eventualnom funkcijskom smetnjom:		
a) lakšeg stupnja .....	do 10	
b) težeg stupnja .....	do 20	
202. Deformacija calcaneusa nakon kompresivnog prijeloma s eventualnom funkcijskom smetnjom .....	do 20	
203. Deformacija talusa nakon prijeloma uz deformacijsku artrozu s eventualnom funkcijskom smetnjom .....	do 20	
204. Izolirani prijelomi tarzalnih kostiju s eventualnom funkcijskom smetnjom .....	5	
205. Deformacija jedne metatarzalne kosti nakon prijeloma za svaku kost (skupa ne više od 10%) .....	3	
206. Ankiloza krajnjeg zgloba palca na nozi .....	2,5	
207. Ankiloza osnovnog ili oba zgloba palca na nozi .....	5	
208. Ankiloza osnovnog zgloba II. do V. prsta, za svaki prst .....	1	
209. Deformacija ili ankiloza II. do V. prsta u savijenom položaju (digitus flexus) za svaki prst .....	1,5	
210. Ožiljci na peti ili tabanu poslije defekta mekih dijelova:		
a) površina od 1/4 do 1/2 stopala .....	do 10	
b) površina veća od 1/2 stopala .....	do 20	
211. Paraliza živca ishiadicusa .....	40	
212. Paraliza živca femoralisa .....	30	
213. Paraliza živca tibialisa .....	25	
214. Paraliza živca peroneusa .....	25	
215. Paraliza živca glutealisa .....	10	
<b>Posebni uvjeti :</b>		
1. Za parezu živca na nozi priznaje se maksimalno do 2/3 invaliditeta, koji je gore naveden za paralizu dotičnog živca.		
2. Za slučajeve navedene u točkama 211. do 215. invaliditet se određuje nakon okončanog liječenja, ali ne ranije od 2 godine nakon nezgode.		
3. Za uganuće skočnog zgloba bez dokazane ruptur ligamentarnog aparata trajni se invaliditet po ovoj tablici ne priznaje.		
4. Ankiloza interfalangealnih zglobova II. do V. prsta u istegnutom položaju, ili umanjena pokretljivost tih zglobova ne predstavljaju invaliditet.		
5. Pri ugrađenoj endoprotezi ograničena pokretljivost se ne priznaje.		

## Ocjena opekline po Wallace-ovom pravilu

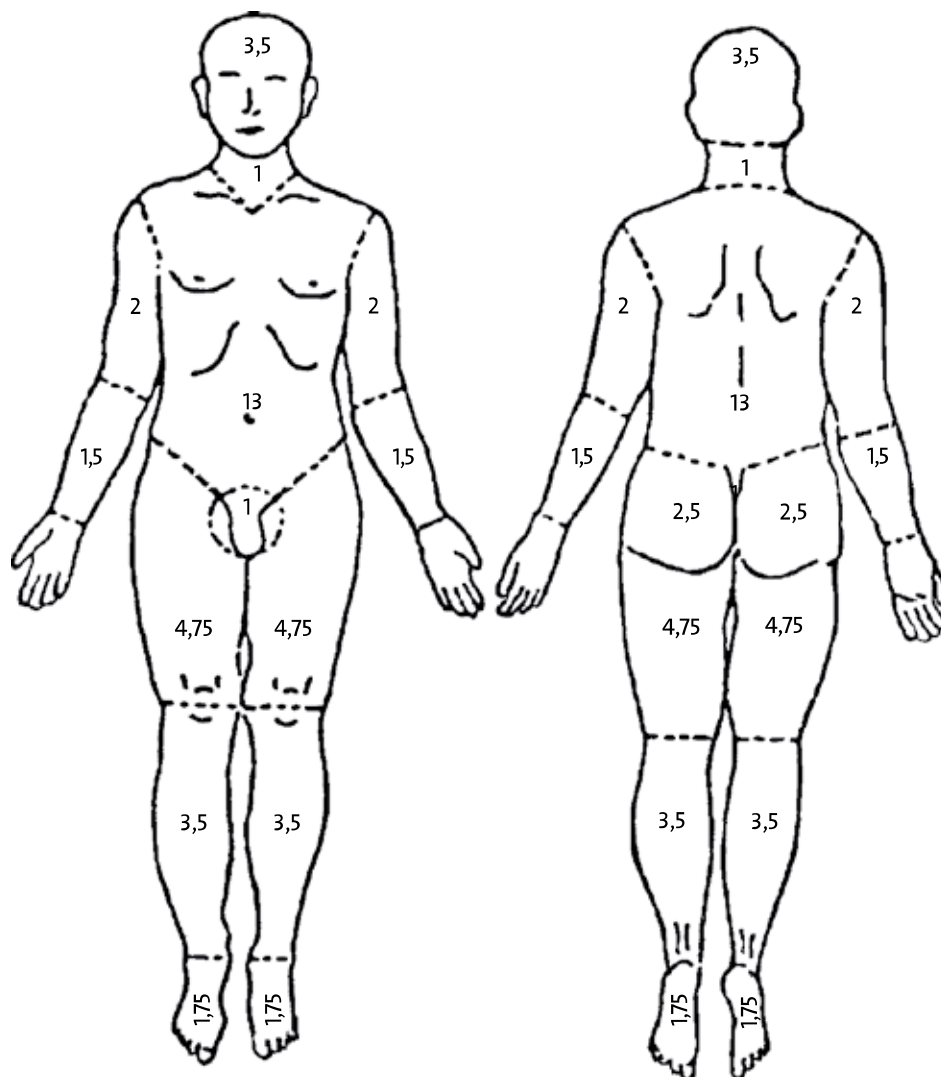

### Pravilo devetke

vrat i glava .....	9 %
ruka .....	9 %
prednja strana trupa .....	2x9 %
zadnja strana trupa .....	2x9 %
noga .....	2x9 %
perineum i spolni organi .....	1 %

## SADRŽAJ:

<b>OPĆI UVJETI ZA ŽIVOTNO OSIGURANJE</b>	<b>1</b>
<b>I. OPĆI DIO</b>	<b>1</b>
Članak 1.: UVODNE ODREDBE	1
Članak 2.: PONUDA I POLICA	1
Članak 3.: TRAJANJE OSIGURANJA	2
Članak 4.: OBVEZE OSIGURATELJA	2
Članak 5.: OGRANIČENJE I ISKLJUČENJE JAMSTVA OSIGURATELJA	2
Članak 6.: OBVEZE UGOVARATELJA OSIGURANJA I POSLJEDICE NEISPUNJAVANJA TIH OBVEZA	2
Članak 7.: SPORAZUM O PREMIJI I OSIGURANOM IZNOSU TE PLAĆANJE PREMIJE	3
Članak 8.: POSLJEDICE NEPLAĆANJA PREMIJE	3
Članak 9.: VALORIZACIJA	3
Članak 10.: MIROVANJE OSIGURANJA	4
Članak 11.: SMANJENJE PREMIJE	4
Članak 12.: KAPITALIZACIJA	4
Članak 13.: POVEĆANJE OSIGURANOG IZNOSA	4
Članak 14.: OTKUP OSIGURANJA	4
Članak 15.: PREDUJAM	5
Članak 16.: VINKULACIJA, ZALOG ILI USTUPANJE PRAVA IZ UGOVORA O OSIGURANJU DRUGOJ OSOBI	5
Članak 17.: OBNOVA OSIGURANJA	5
Članak 18.: RASPOLAGANJE PRAVIMA IZ OSIGURANJA	5
Članak 19.: ISPLATE PO UGOVORU O OSIGURANJU	5
Članak 20.: UDIO U DOBITI	6
Članak 21.: DODATNA OSIGURANJA	6
<b>II. POSEBNI DIO</b>	<b>6</b>
Članak 22.: MJEŠOVITO ŽIVOTNO OSIGURANJE	6
Članak 23.: STIPENDIJSKO OSIGURANJE	6
Članak 24.: MANAGERSKO ŽIVOTNO OSIGURANJE	7
Članak 25.: RIZIKO ŽIVOTNO OSIGURANJE	7
<b>III. ZAVRŠNE ODREDBE</b>	<b>7</b>
Članak 26.: USLUGE OSIGURATELJA	7
Članak 27.: ZAŠTITA OSOBNIH PODATAKA	7
Članak 28.: MJERODAVNO PRAVO I ZASTARA	7
Članak 29.: IZVANSUDSKO RJEŠAVANJE SPOROVA	8
Članak 30.: NADLEŽNOST U SLUČAJU SPORA	8
Članak 31.: ZAVRŠNE ODREDBE	8
Klauzula o obaviještenosti ugovaratelja	9
<b>DOPUNSKI UVJETI ZA ZDRAVSTVENO OSIGURANJE ZA VRIJEME PUTA U INOZEMSTVU S ASISTENCIJOM</b>	<b>11</b>
<b>I. OPĆI DIO</b>	<b>11</b>
1. članak: OPĆE ODREDBE	11
2. članak: PREDMET I OPSEG OSIGURANJA	11
3. članak: SKLAPANJE OSIGURANJA	11
4. članak: POČETAK I TRAJANJE OSIGURATELJNOG POKRIĆA	11
5. članak: PLAĆANJE PREMIJE OSIGURANJA	11
6. članak: OBVEZE OSIGURATELJA	11
7. članak: ISKLJUČENJE OBVEZE OSIGURATELJA	12
8. članak: OBVEZE OSIGURANIKA ODNOSNO UGOVARATELJA	12
9. članak: ISPLATA NAKNADE ŠTETE	12
10. članak: PRESTANAK OSIGURATELJNOG POKRIĆA	13
11. članak: USTUPANJE PRAVA I PORAVNANJE ODŠTETNOG ZAHTEJEVA	13
12. članak: ČUVANJE OSOBNIH PODATAKA	13
13. članak: IZVANSUDSKO RJEŠAVANJE SPOROVA	13
14. članak: PRIMJENA ZAKONA	13
15. članak: NADLEŽNOST U SLUČAJU SPORA	13



<b>DOPUNSKI UVJETI ZA DODATNO OSIGURANJE KRITIČNIH BOLESTI I OZLJEDA</b>	<b>14</b>
Članak 1.: OPĆE ODREDBE	14
Članak 2.: OSIGURANE OPASNOSTI	14
Članak 3.: JAMSTVO OSIGURATELJA	16
Članak 4.: PREMIJA OSIGURANJA	16
Članak 5.: OBVEZE OSIGURATELJA	16
Članak 6.: GENETSKA ANALIZA TRIGLAV DNK	16
Članak 7.: DRUGO MEDICINSKO MIŠLJENJE (“MEDICAL SECOND OPINION”)	16
Članak 8.: OSIGURANJE KRITIČNIH BOLESTI I OZLJEDA ZA DJECU	17
Članak 9.: OBNOVA OSIGURANJA	18
Članak 10.: ISPLATE PREMA UGOVORU O OSIGURANJU	18
Članak 11.: ZAVRŠNE ODREDBE	18
<b>DOPUNSKI UVJETI ZA DODATNO OSIGURANJE DRUGOG LIJEČNIČKOG MIŠLJENJA</b>	<b>19</b>
Članak 1.: OPĆE ODREDBE	19
Članak 2.: OSIGURANE OPASNOSTI	19
Članak 3.: JAMSTVO OSIGURATELJA	19
Članak 4.: PREMIJA OSIGURANJA	20
Članak 5.: OBNOVA OSIGURANJA	20
Članak 6.: OSTVARENJE PRAVA IZ UGOVORA O OSIGURANJU	20
Članak 7.: ZAVRŠNE ODREDBE	20
<b>DOPUNSKI UVJETI ZA DODATNO OSIGURANJE OD POSLJEDICA NESRETNOG SLUČAJA</b>	<b>21</b>
Članak 1.: OPĆE ODREDBE	21
Članak 2.: ZAVRŠNE OPASNOSTI	21
<b>DOPUNSKI UVJETI ZA DODATNO OSIGURANJE OSOBA OD POSLJEDICA NESRETNOG SLUČAJA (NEZGODE) ZA DJECU</b>	<b>22</b>
Članak 1.: OPĆE ODREDBE	22
Članak 2.: ZAVRŠNE OPASNOSTI	22
<b>OPĆI UVJETI ZA OSIGURANJE OSOBA OD POSLJEDICA NESRETNOG SLUČAJA (NEZGODE)</b>	<b>23</b>
Članak 1.: OPĆE ODREDBE	23
Članak 2.: SKLAPANJE UGOVORA O OSIGURANJU	23
Članak 3.: OBLIK UGOVORA O OSIGURANJU	23
Članak 4.: SPOSOBNOST ZA OSIGURANJE	23
Članak 5.: POJAM NESRETNOG SLUČAJA	23
Članak 6.: TRAJANJE UGOVORA O OSIGURANJU I OSIGURATELJNO POKRIĆE	24
Članak 7.: MJESTO OSIGURANJA	24
Članak 8.: OPSEG OBVEZE OSIGURATELJA	24
Članak 9.: OGRANIČENJA OBVEZE OSIGURATELJA	24
Članak 10.: ISKLJUČENJE OBVEZE OSIGURATELJA	25
Članak 11.: PLAĆANJE PREMIJE OSIGURANJA	25
Članak 12.: POSLJEDICE NEPLAĆANJA PREMIJE	25
Članak 13.: PROMJENA ZANIMANJA TIJEKOM TRAJANJA OSIGURANJA	25
Članak 14.: PRIJAVA OSIGURANOG SLUČAJA	26
Članak 15.: UTVRĐIVANJE PRAVA KORISNIKA OSIGURANJA	26
Članak 16.: ISPLATA OSIGURANOG IZNOSA	26
Članak 17.: PRAVO NA NAKNADU	27
Članak 18.: OTKAZ UGOVORA O OSIGURANJU	27
Članak 19.: ZASTARA	27
Članak 20.: ODREĐIVANJE KORISNIKA OSIGURANJA	27
Članak 21.: IZVANSUDSKO I SUDSKO RJEŠAVANJE SPOROVA	27
Članak 22.: NADLEŽNOST U SLUČAJU SPORA	28
Članak 23.: ZAVRŠNE ODREDBE	28

<b>TABLICA INVALIDITETA ZA ODREĐIVANJE TRAJNOG GUBITKA OPCE RADNE SPOSOBNOSTI ZBOG NESRETNOG SLUCAJA</b> .....	<b>29</b>
ROKOVI ZA ODREĐIVANJE INVALIDITETA .....	29
UVODNA ODREDBA .....	29
MJERENJA .....	29
I. GLAVA .....	29
II. OČI .....	29
III. UŠI .....	30
IV. LICE .....	30
V. NOS .....	30
VI. DUŠNIK I JEDNJAK .....	30
VII. PRSNI KOŠ .....	30
VIII. TRBUŠNI ORGANI .....	31
IX. MOKRAĆNI ORGANI .....	31
X. MUŠKI I ŽENSKI SPOLNI ORGANI .....	31
XI. KRALJEŠNICA .....	32
XII. ZDJELICA .....	32
XIII. RUKE .....	32
XIV. NADLAKTICA .....	32
XV. PODLAKTICA .....	33
XVI. PRSTI .....	33
XVII. NOGE .....	33
XVIII. BEDRO .....	34
XIX. POTKOLJENICA .....	34
<b>Ocjena opeklina po Wallace-ovom pravilu</b> .....	<b>33</b>